

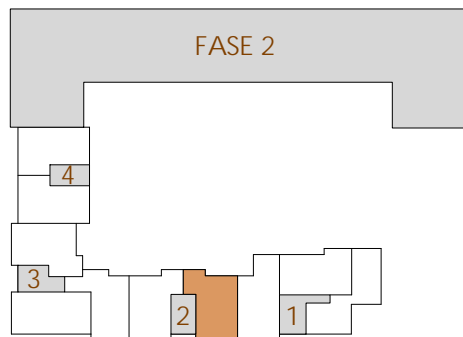

RESIDENCIAL LOS NARANJOS



EMPLAZAMIENTO



DATOS DE VIVIENDA

PLANTA	BAJA
ESCALERA	2
VIVIENDA	A
ESCALA	1:50

SUPERFICIES DE VIVIENDA

SUP. ÚTIL INTERIOR	82.00 m²
SUP. ÚTIL EXTERIOR	8.00 m²
SUP. ÚTIL TOTAL	90.00 m²

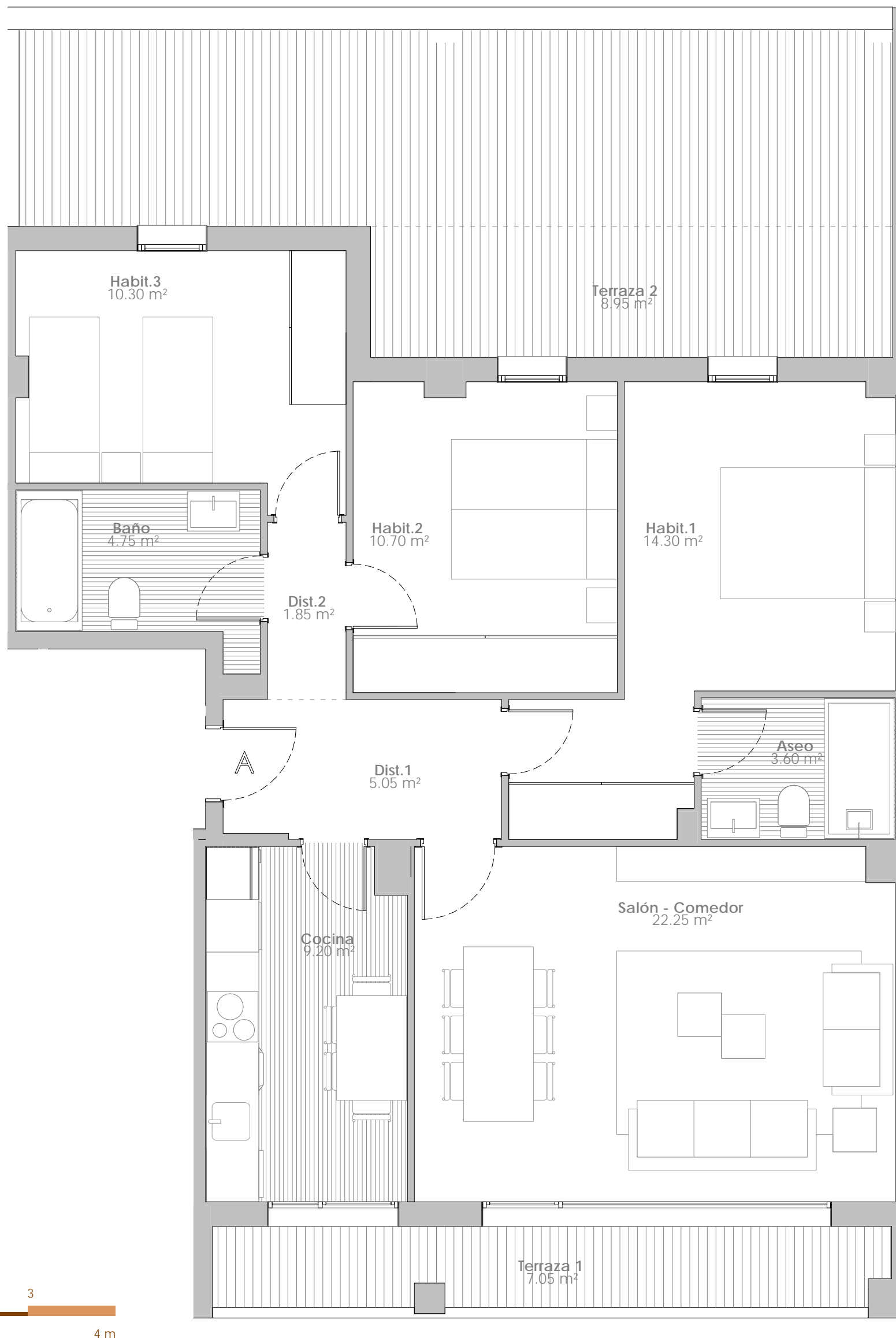

Toda la información consignada en el RD 515/1989 de 21 de Abril se encuentra a disposición del cliente en nuestras oficinas. La información gráfica que contiene éste documento es orientativa y ha sido elaborada a partir del proyecto básico del edificio pudiendo estar sujeta a modificaciones como consecuencia de exigencias técnicas, comerciales y jurídicas derivadas del proyecto de edificación y de su ejecución. La información descrita será válida hasta el fin de existencias. Todo el mobiliario que se muestra en éste documento se ha incluido a efectos meramente decorativos y orientativos no formando parte en ningún caso de las viviendas objeto de venta.