

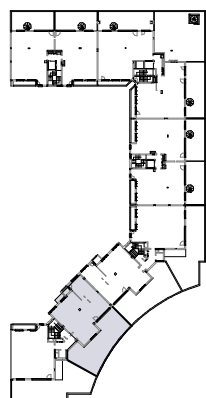

EMPLAZAMIENTO

V26



DATOS DE VIVIENDA

ESCALERA **1**
 VIVIENDA **PB**
 PLANTA **Atico**
 ESCALA: **1:75**

SUPERFICIES DE VIVIENDA

Esc1_PB	
01.Salón-Comedor	23.15 m ²
02.Cocina	10.20 m ²
03.Habit.1	17.50 m ²
04.Habit.2	11.10 m ²
05.Habit.3	10.00 m ²
06.Dist.1	5.15 m ²
07.Dist.2	4.85 m ²
08.Baño	4.30 m ²
09.Aseo	3.90 m ²
10.Terraza1	79.30 m ²
11.Terraza2	1.75 m ²
171.20 m²	



- Salida a terraza
- P Puerta
- PC Puerta corredera
- P+F Puerta practicable+fijo
- V Ventana practicable
- V+F Ventana practicable+fijo



Toda la información consignada en el RD 515/1989 de 21 de Abril se encuentra a disposición del cliente en nuestras oficinas. La información gráfica que contiene éste documento es orientativa y ha sido elaborada a partir del proyecto básico del edificio pudiendo estar sujeta a modificaciones como consecuencia de exigencias técnicas, comerciales y jurídicas derivadas del proyecto de edificación y de su ejecución. La información descrita será válida hasta el fin de existencias. Todo el mobiliario que se muestra en éste documento se ha incluido a efectos meramente decorativos y orientativos no formando parte en ningún caso de las viviendas objeto de venta.

